

## Avenant N°3 aux Instructions de course (modifie l'annexe 3 et le parcours Azimut)

### Modifie l'annexe 3 A3

#### A3.3.7 fermeture de la ligne d'arrivée

**Remplacer** « La ligne d'arrivée sera fermée le samedi 12 septembre à 23H00. »

par « La ligne d'arrivée sera fermée **le dimanche 13 septembre à 10H00.** » .

#### A3.3.8 sortie du port pour gagner la zone de départ

Suite à AVURNAV 3538 du 09/09/2020

**Ajouter** « Les bateaux doivent gagner la zone de départ en passant par le chenal ouest en serrant le nord dans la mesure du possible pour rallier la zone ».

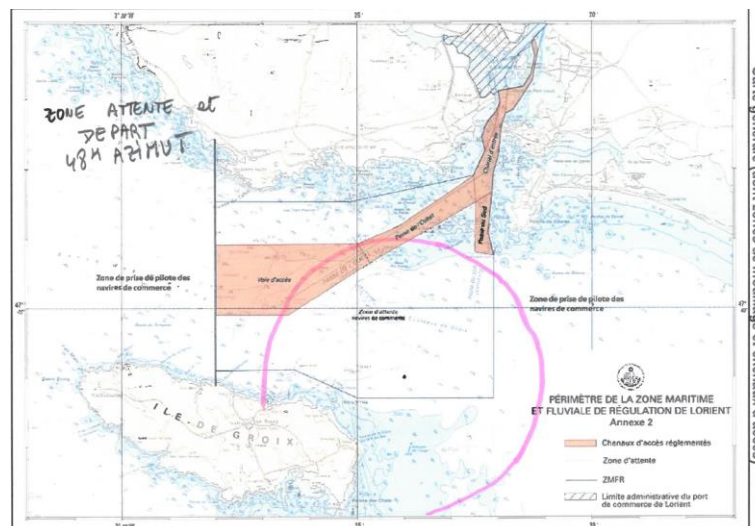

### Modifie le parcours AZIMUT

#### PARCOURS AZIMUT 48H 2020

Positions données en **WGS84**

**Départ** : 47°41.00 N / 003°30.00 W (Annexe 2 zone de course)

**1 Pen Men** laisser bâbord

**2 Bouée Azimut 1** : 46°35.00 N / 006°30.00 W contourner bâbord

**3 Bouée Azimut 2** : 44°35.00 N / 003°45.00 W contourner bâbord

**4 Pen Men** laisser tribord

**Arrivée** : 47°41.00 N / 003°30.00 W (Annexe 2 zone de course).

Lorient le 09 Septembre 2020 à 19H50.

Le président du comité de course.  
Yvon POUTRIQUET

Original signé